MARCADO CE máquinas 20 años

No Aplica

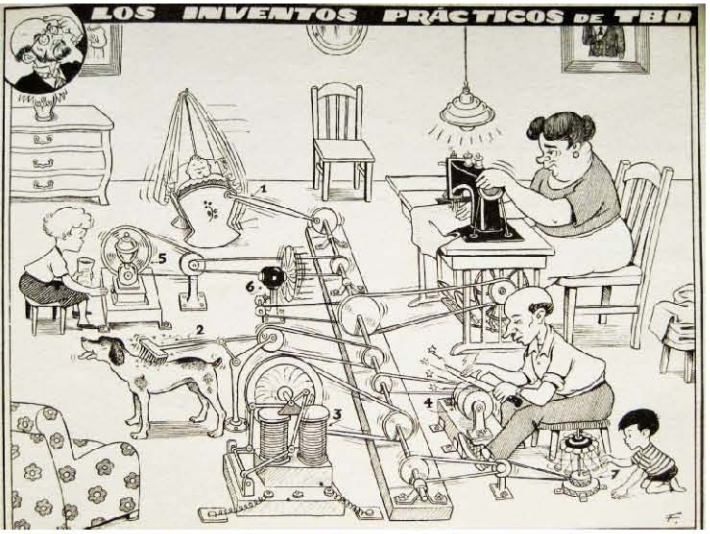

Máquina accionada por fuerza humana

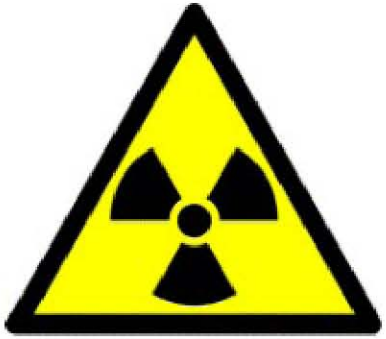

Máquinas nucleares

Equipos ferias y parques atracciones

Vehículos 4 ruedas v> 25 km/h

Medios de trasporte

Máquinas militares

Aplica – No Aplica

Comercialización

•El **fabricante** o su **representante autorizado**, antes de proceder a la **comercialización** o **puesta en servicio** de una maquina, deberá:

1. Asegurarse que cumple RESS y otras directivas
2. Asegurarse que está disponible el expediente técnico
3. **Facilitar el manual de instrucciones**
4. **Adjuntar la declaración CE de conformidad**
5. **Colocar el marcado CE**

Diseñador
Fabricante
Importador
Usuario
…

RESPONSABLE

Procedimientos para la evaluación de la conformidad

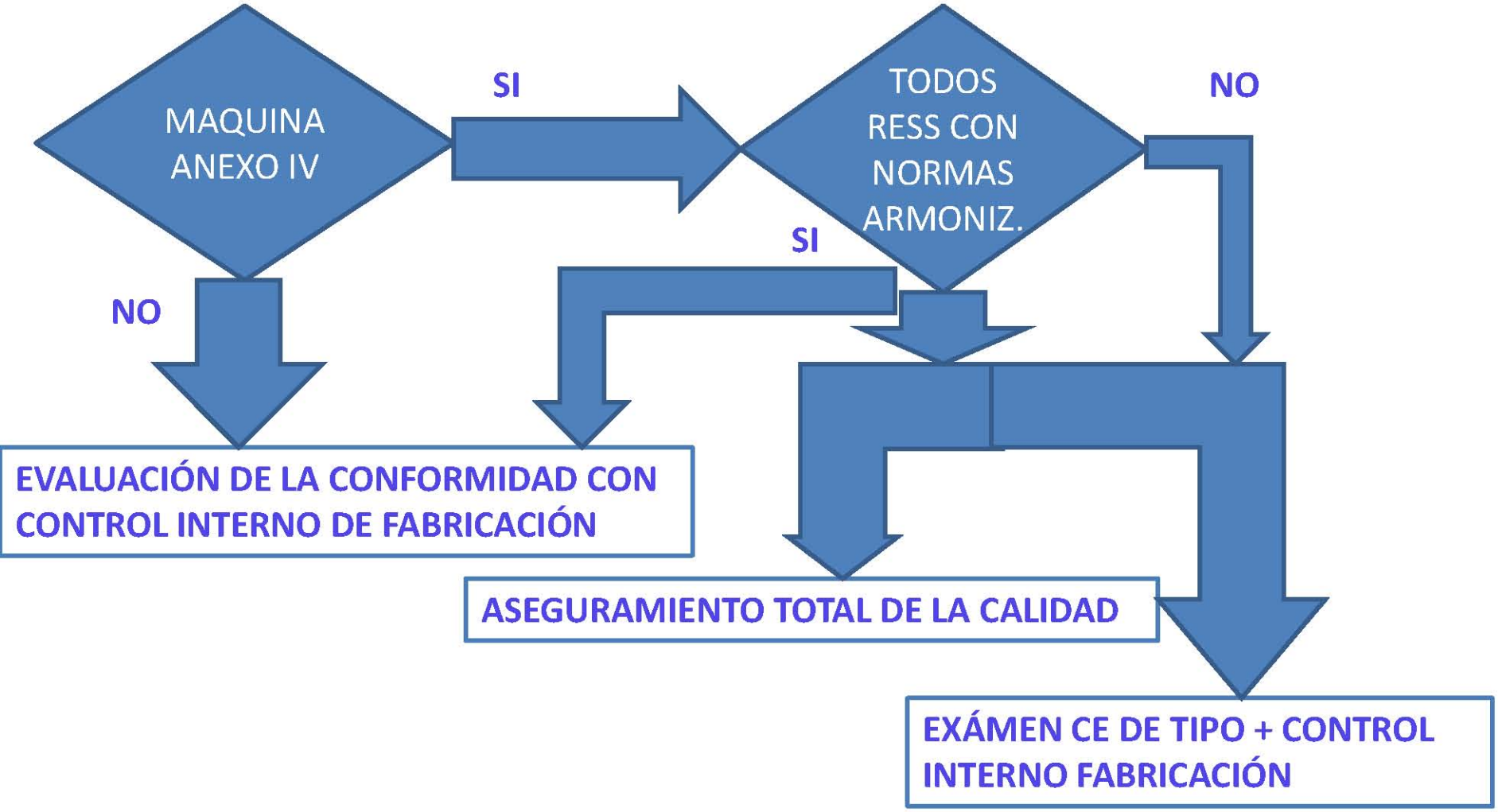

MARCADO CE máquinas 20 años

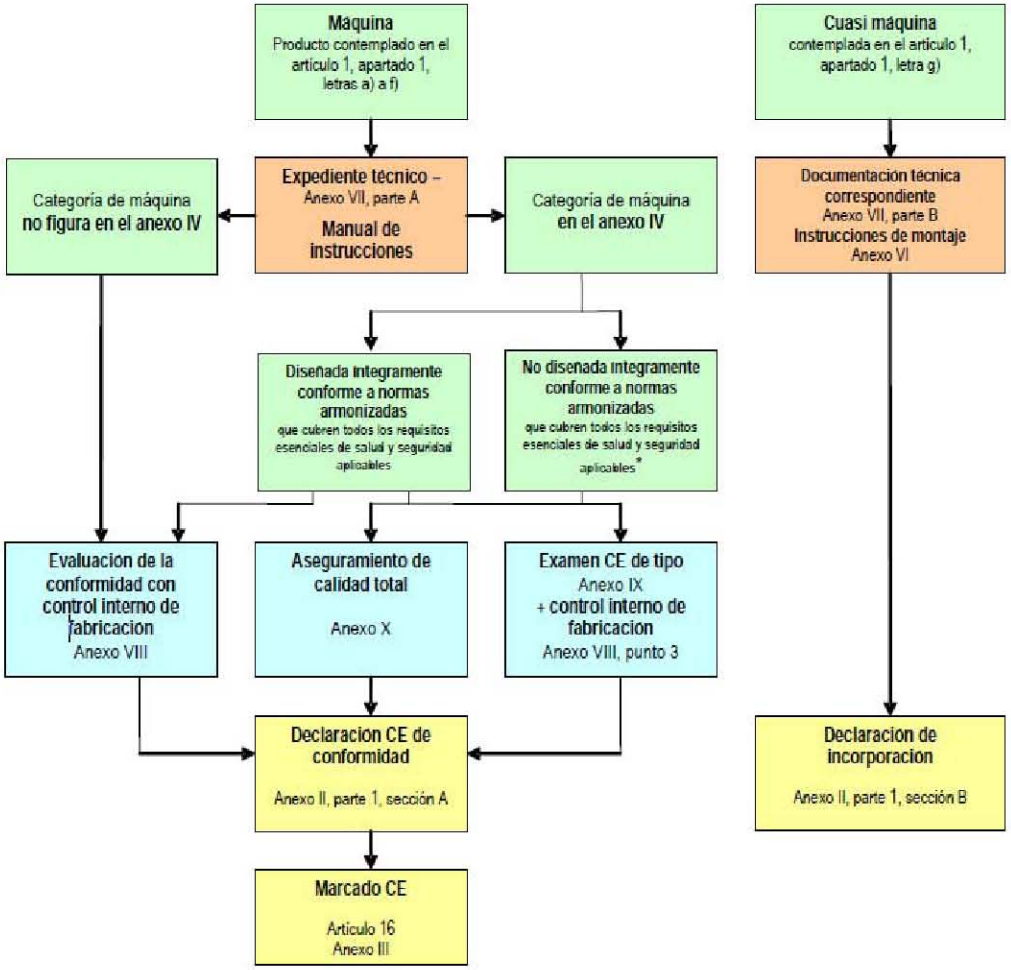

* No hay normas armonizadas disponibles, las normas armonizadas no cubren todos los requisitos esenciales de salud y seguridad aplicables, no se aplican las normas armonizadas o se aplican solo parcialmente.

Código de color: Categoría de Documentos Procedimiento Declaración – marcado

Requisitos esenciales de seguridad y salud

- 16 hojas del BOE

- Se pueden resumir en:

  - **LAS MÁQUINAS DEBEN SER SEGURAS**