

IGUALDAD Y DESIGUALDAD DE GÉNERO...

La presente exposición es fruto de la participación de la Universidad de Murcia en la Agenda de 2013 de la ONU para el desarrollo sostenible.

En efecto, a través del Vicerrectorado de Responsabilidad Social y Transparencia se vehicula el programa ODS con 17 acciones que comenzaron en febrero de 2019 con “Fin de la Pobreza”. Desde el Museo de la Universidad se colaboró con las acciones 3 “La Salud y el Bienestar” y posteriormente con la número 5, dedicada a “Igualdad de Género”

La exposición se basa en la Igualdad/Desigualdad de género en el Mundo Antiguo, centrado en las comunidades prerromanas y, dentro de ellas, en la cultura ibérica. Donde se analiza el papel y la repercusión de las mujeres en dicha sociedad. La mayoría de los ejemplos se han extraído del yacimiento de Coimbra del Barranco Ancho, cercano a Jumilla, donde la Universidad de Murcia lleva a cabo un proyecto de investigación, iniciado en 1977 por la Dra. Ana M^a. Muñoz Amilibia, recientemente fallecida y a quién dedicamos esta muestra. Ella fue la primera mujer Catedrática de Arqueología en España y un ejemplo para todos nosotros.

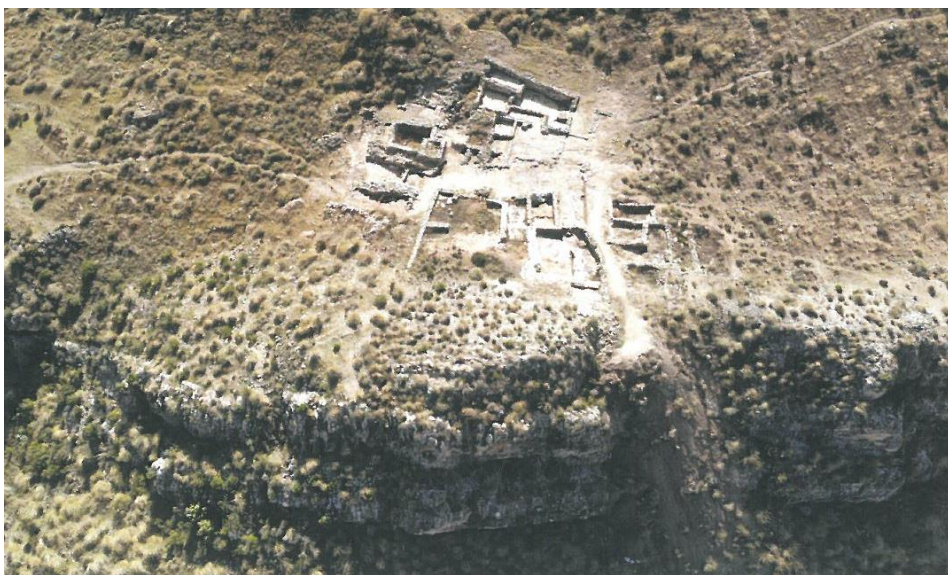

Vista aérea del Poblado de Coimbra del Barranco Ancho (Jumilla)

La exposición se complementa con algunos objetos arqueológicos aparecidos en otra emblemática necrópolis ibérica de nuestra Región, El Cigarralejo.

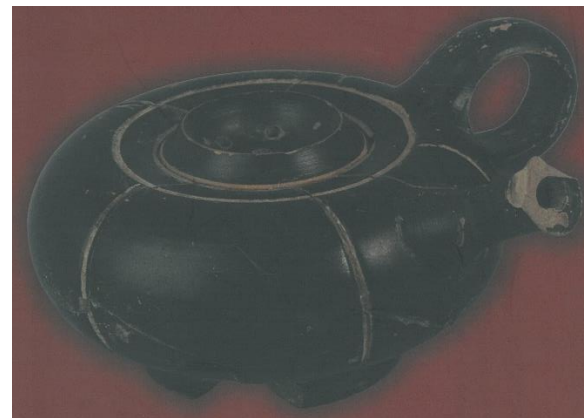

Guttus ático de barniz negro. F45L./F8172a1M



Kantharos ático de barniz negro. F40EIL./Cuadrado-F3521M

Comisarios: José Miguel García Cano y Emiliano Hernández Carrión

Coordinación General: Rosa M. Gualda Bernal

Documentación: Raquel Castillo Navarro y Silvia Butler Ruiz

Montaje: Juan Madrid Moscardó

Restauración: Lucía García Carreras

MUM MUSEO
UNIVERSIDAD
DE MURCIA

17
ODSesiones
Objetivos de Desarrollo Sostenible

Excmo. Ayuntamiento de
JUMILLA

MUSEO DE
ARTE IBÉRICO
EL CIGARRALEJO



Región de Murcia
Consejería de Cultura y Turismo

Ayuntamiento de Mula

EXPOSICIÓN

**IGUALDAD Y DESIGUALDAD DE GÉNERO EN LA
SOCIEDAD IBÉRICA. LAS APORTACIONES DE
COIMBRA DEL BARRANCO ANCHO (JUMILLA)**



Horario: Martes a viernes de 10-14 h.

Sábados, domingos y festivos de 11-14 h.

Lunes y tardes cerrado

Del 30 de enero al 22 de marzo de 2020

Museo de Arte Ibérico El Cigarralejo (Mula, Murcia)